

PLAN REGULADOR INTERCOMUNAL
PROVINCIA DE LIMARI
 IV REGIÓN DE COQUIMBO

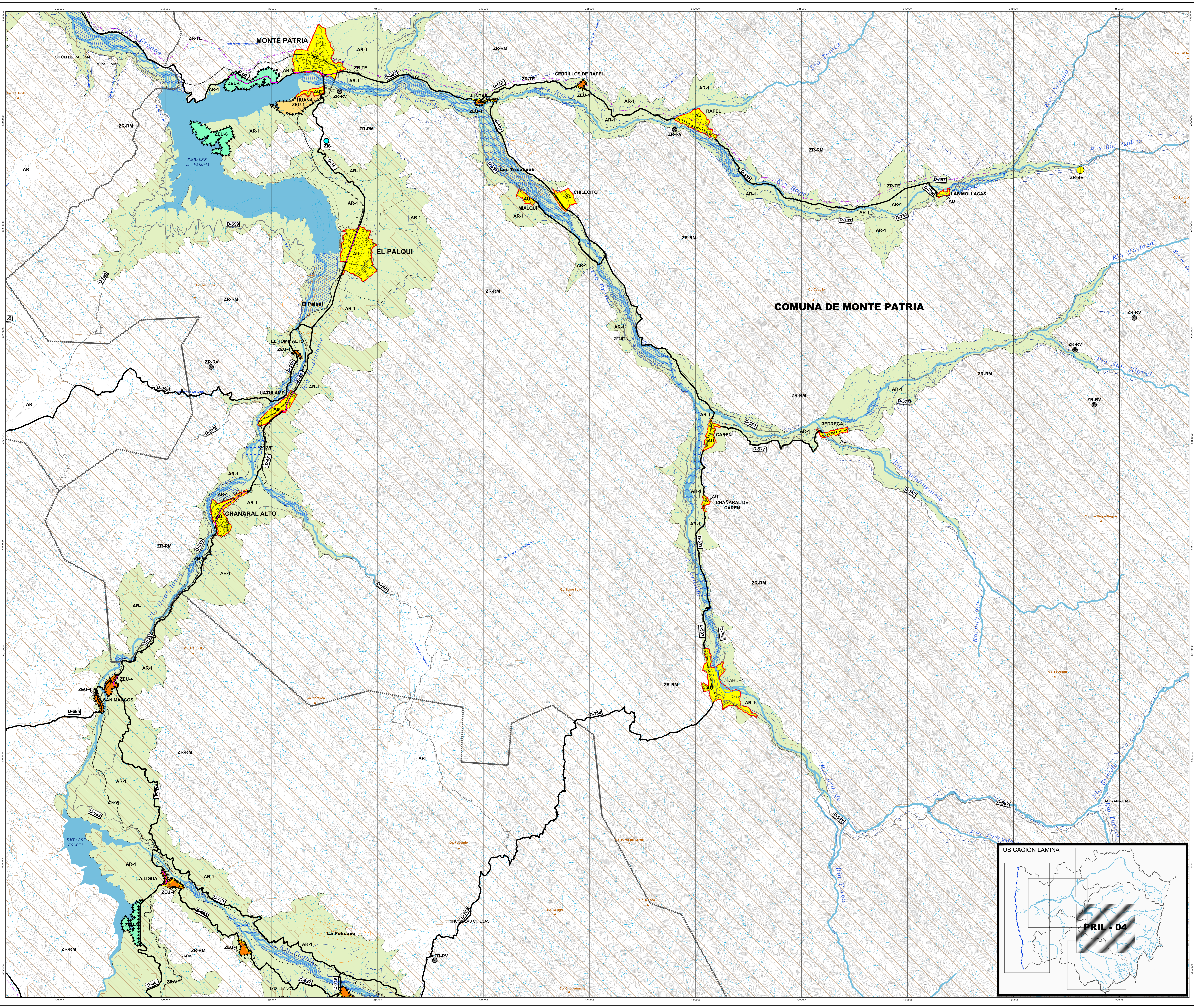

LEYENDA

ÁREA URBANA INTERCOMUNAL
 - LIMITE INTERCOMUNAL
 - LIMITE URBANO
 - LIMITE DE EXTENSION URBANA

INFRAESTRUCTURA DE TRANSPORTE
 - VALIDAD EXPRESA EXISTENTE
 - VALIDAD TRONCAL EXISTENTE
 - VALIDAD COLECTORA EXISTENTE (AN 2.1.3.0001)
 - VALIDAD COLECTORA PROYECTADA (AN 2.1.3.0001)

ÁREA URBANA
 - AU - ÁREA URBANA

ÁREA DE EXTENSION URBANA
 - ZEU PM-1 ZONA PRODUCTIVA MOLESTA 1
 - ZEU PM-2 ZONA PRODUCTIVA MOLESTA 2
 - AV - ÁREA VERDE INTERCOMUNAL
 - ZE - ZONA INFRAESTRUCTURA ENERGÉTICA
 - ZSE - ZONA INFRAESTRUCTURA SANITARIA

ÁREA DE EXTENSION URBANA DE CARÁCTER SUPLETORIO
 - ZEU-1 ZONA DE EXTENSION URBANA 1
 - ZEU-2 ZONA DE EXTENSION URBANA 2
 - ZEU-3 ZONA DE EXTENSION URBANA 3
 - ZEU-4 ZONA DE EXTENSION URBANA 4
 - ZEU-5 ZONA DE EXTENSION URBANA 5
 - ZEU-6 ZONA DE EXTENSION URBANA 6
 - ZEU-7 ZONA DE EXTENSION URBANA 7
 - ZEU-8 ZONA DE EXTENSION URBANA 8

ÁREAS DE RIESGO
 - ZR-RM ZONA PROPENSAS A AVANZANZAS, RODADOS, ALUVIONES O EROSIONES AGUDAS
 - ZR-1 ÁREA DE RIESGOS POR INUNDACIONES
 - ZR-RV ÁREA DE RIESGOS POR RELAVES MINEROS

ZONAS NO EDIFICABLES
 - ZR-VF ZONA DE RESTRICCIÓN DE VÍAS FÉRREAS
 - ZR-TE ZONA DE RESTRICCIÓN DE REDES O LÍNEAS DE TRANSMISIÓN DE ENERGÍA ELÉCTRICA

ÁREA DE PROTECCIÓN
 - ZP-VN ÁREA DE PROTECCIÓN DEL RECURSO DE VALOR NATURAL
 - ZP-PC ÁREA DE PROTECCIÓN DEL RECURSO DE VALOR PATRIMONIAL CULTURAL

ÁREA RURAL
 - AR-1 ÁREA RURAL (ART. 55)
 - AR - ÁREA RURAL

BASE CARTOGRÁFICA
DIVISION POLÍTICO ADMINISTRATIVA
 - LIMITE COMUNAL
 - LIMITE PROVINCIAL
 - LIMITE INTERNACIONAL
 - CONTROL FRONTERIZO
 - ZR-SE DE SUBESTACIONES ELÉCTRICAS
 - PISTA DE ATERRIZAJE

RELIEVE
 - CURVA ÍNDICE
 - CURVA INTERMEDIA

HIROGRAFÍA
 - RÍOS - ESTEROS
 - QUEBRADAS
 - LÍNEA DE COSTA

INFRAESTRUCTURA DE RIEGO
 - CANALES DE RIEGO

VALIDAD Y TRANSPORTE
 - RED VAL EXISTENTE

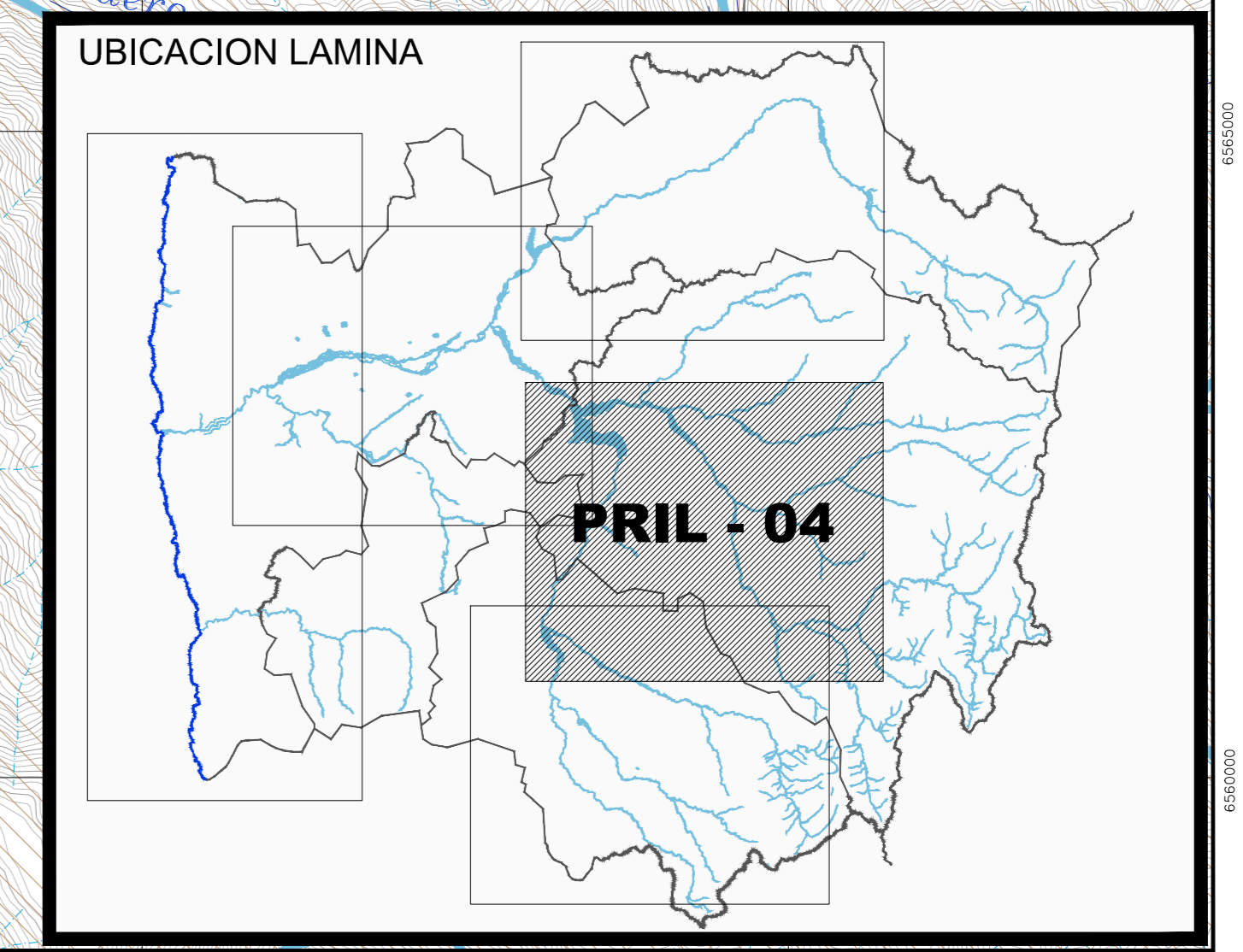

PLAN REGULADOR INTERCOMUNAL
PROVINCIA DE LIMARI
 IV REGIÓN DE COQUIMBO

EL PRESENTE PLAN REGULADOR INTERCOMUNAL FUE APROBADO POR EL CONSEJO REGIONAL DE COQUIMBO MEDIANTE ACUERDO REGIONAL N°... TOMADO EN LA SESIÓN... DE FECHA... PRODIGADO POR EL INTENDENTE REGIONAL MEDIANTE RESOLUCIÓN N°... DE FECHA... TOMA RAZÓN POR LA CONTRALORIA REGIONAL MEDIANTE RESOLUCIÓN N°... DEL... DE FECHA... PUBLICADO EN EL DIARIO OFICIAL DEL...

INTENDENTE REGIONAL DE COQUIMBO

SECRETARIO REGIONAL MINISTERIO DE VIVIENDA Y URBANISMO IV REGIÓN DE COQUIMBO

ÁREA DEPARTAMENTO: DESARROLLO URBANO E INFRAESTRUCTURA MINISTERIO DE VIVIENDA Y URBANISMO IV REGIÓN DE COQUIMBO

CONSULTA A MUNICIPALIDADES
 EL PRESENTE PLAN REGULADOR INTERCOMUNAL FUE CONSULTADO SEGUN EL ARTICULO 19 DE LA ORDENANZA GENERAL DE URBANISMO Y CONSTRUCCION (OUGUC) A LAS MUNICIPALIDADES DE CALLE, RINCOENAS, MONTE PATRIA, LOS ANDES Y COQUIMBO MEDIANTE ORDENAMIENTO CIRCULAR N°... DEL... DE FECHA... DEL SECRETARIO REGIONAL MINISTERIO DE VIVIENDA Y URBANISMO IV REGIÓN DE COQUIMBO

PRI LIMARI

ÁREA CARTOGRÁFICA: 1:50.000
 DATOS COORDENADAS: UTM
 PROYECTO: 1983
 CARTOGRAFÍA BASE: 1:50.000
 DATOS: 1983
 COORDENADAS: UTM
 PROYECTO: 1983
 COORDENADAS: UTM
 PROYECTO: 1983

PRIL - 04
SECTOR MONTE PATRIA

LAMINA: 04/6
 ESCALA: 1:50.000
 FECHA: DICIEMBRE 2013